Cplus International Co., Ltd.

The "C" of Cplus denotes Construction, Contract & Claim.
The "plus" evokes our inventive and creative approach
in delivering our professional services to clients.

The Creative Challenger

(주)씨플러스인터내셔널은 국내 및 해외 건설 프로젝트를 위한
계약 및 클레임 관리 전문 컨설팅 회사입니다.

풍부한 경험과 뛰어난 능력을 갖춘 전문가들을 통해 전 세계 어디에서나
귀사의 성공적인 계약관리 및 클레임 해결을 약속 드립니다.

Cplus 의
"*C*" 는 Construction, Contract, Claim 을 함축적으로 의미하며

"*plus*"는 진취적이고 독창적이며 창조적인 이미지를 표현한 것입니다.

안녕하십니까!

대한민국 건설 역군들은, 1965년 태국에 최초로 진출한 이래, 건설 산업이 있는 곳이라면 사막, 밀림, 극한지역도 불사하고 달려갔으며, 그 결과 2018년에는 해외수주누계액이 8,000억 달러를 돌파하였습니다. 이제는 '수주 1조 달러'를 목표로 모든 건설사들이 '해외 사업만이 살길이다'라는 슬로건 아래 전진하고 있습니다.

그러나 안타까운 것은, 엄청난 양적 팽창을 이루어 온 국내 건설사들이 정작 해외 프로젝트를 통하여서는 수익 창출이 아닌 막대한 손실을 경험하고 있으며, 결국 존폐의 기로에 서는 경우가 발생하고 있다는 것입니다. 따라서 양적 팽창에만 치중하던 과거의 방식에서 벗어나 질적 성장과 수익성 확보를 위한 대책이 시급합니다. 그러기 위해서는 전사적인 사업관리역량 강화와 더불어 수익과 직결된 계약 및 클레임 관리가 무엇보다 중요합니다.

*C plus*는 2005년 3월에 출범한 이래, 2022년 현재까지 국내와 해외 40여 개 국가에서 250개가 넘는 건설프로젝트에 대하여 계약 및 클레임 자문을 해 오면서, 국내 굴지의 대기업 및 중소기업으로부터 그 전문성을 인정받아 지금까지 성장해 왔습니다. 저희 전문가 그룹은 사명감을 가지고 세계적인 건설전문 컨설팅 회사로 성장하여 대한민국 건설인들의 저력을 세계 건설시장에 알림은 물론이고, 귀사의 수익 증대와 경쟁력 강화에 큰 도움이 될 수 있도록 최선을 다하겠습니다.

대표이사 :
현 학 봉

씨플러스의 장점

Professionalism

- 다년간 건설업계에 종사하며 축적된 풍부한 현장 경험
- 국제 건설 계약에 대한 이해를 바탕으로 문제 해결을 위한 논리적 접근

Understanding of Korean Corporate Culture

- 국내 기업의 관행, 내부 정서 등에 대한 근본적인 이해
- 해외 건설사업의 특수성과 국내 기업의 해외 진출 시 유의점에 대한 이해

Confidentiality

- 기밀 유지 및 보안 유지를 위해 고객사와 협력

Efficient Communication

- 프로젝트 현장에서 이루어지는 빈번한 문서작업 지원
- 영어와 한국어 사용이 모두 가능하여 본사와 현장간 원활한 의사소통 지원

Reasonable Fee

- 외국계 컨설팅 업체에 비해 상대적으로 저렴한 비용
- 비즈니스 관계의 지속성

사업분야 및 용역수행

사업분야

- 입찰/계약 리스크 분석 (Tender/Contract Risk Analysis)
- 입찰/계약문서 작성 (Preparation of Tender/Contract Document)
- 입찰/계약 협상 (Support Tender/Contract Negotiation)

- 계약관리 (Contract Administration)
- 계약변경 (Variation/Change Order, Contract Amendment)
- 공기연장 (Extension of Time)
- 클레임 (Claims)
- 분쟁해결 자문/협상 지원 (Support Dispute Resolution/Negotiation)
- 중재/소송 지원 (Support Arbitration/Litigation Management)

- 계약관리 워크샵 (Contract Administration Workshop)
- 계약관리/클레임 교육 (Education/Training for Contract Administration/Claims)
- 도서출판 (Publishing)

- 추정예정원가 신뢰성검증 (Reliability Review on Estimated Cost)

- 설계관리 (Design Control & Coordination) *
- 프로젝트관리 (Project Management — Planning & Control/QA/QC/HSE) *
  * *Cplus* 의 Network을 통한 용역수행
- 공정관리: 입찰 공정표, 기준 공정표, 공기 지연 분석
  (Tender Schedule, Baseline Programme, Delay Analysis)

용역의 형태

- 전사적 자문 [국내/해외/사업부문별]
  귀사의 전사적인 계약 및 클레임 관리를 수시 방문, 면담, 회의 등을 통하여 자문.

- 현장별 자문 [국내/해외]
  전문가 파견 자문 : 국내외의 전문가가 프로젝트 현장에 상주하면서 계약 및 클레임 자문.
  비상주 상시 자문 : 현장과 자문계약 후, 현장 계약관리를 *Cplus*본사에서 자문.

- 사안별 자문 [국내/해외]
  발생된 사안별로 자문.

용역수행절차

자 문 요 청 접 수
전화, Fax,
E- mail, 방문

→

기 초 자 료 조 사
과업의 성격, 범위,
소요기간 등 파악
필요 시 전화, Fax,
E-mail , 면담 또는
Cplus 담당자의
현장 방문을 통한 협의

→

제 안 서 송 부
용역의 범위, 기간, 조건 등
제안서 송부

→

용 역 계 약
전 사 계 약
현장별 계약
사안별 계약

→

과 업 수 행
상주 / 비상주 자문, 필요시 출장자문

사안이 **중재**나 **소송**에 의해 해결되어야 하는 경우, **별도의 계약**에 의합니다.

풍부한 경험과 실무 능력을 갖춘 (주)씨플러스인터내셔널의 전문가들이
귀사의 **성공적인 계약 관리 및 클레임 해결을 약속** 드립니다.

사업실적 / 해외

계약관리

공 사 명	수행국가
Etude et Realisationde la Viabilisationde la Ville Nouvelle de Boughzoul Project	Algeria
LNG Tank Construction Project	Angola
HYUNDAI ELEVADORES Factory Construction Project	Brazil
Coke Making Plant for CSP Steel Plant Project	Brazil
HYUNDAI ROTEM Train Factory Construction Project	Brazil
Sululta - Gebre Guracha Power Transmission Project	Ethiopia
Nenskra Hydro Power Project	Georgia
Jakarta LRT Project Phase 1	Indonesia
PT Merak Energi Project	Indonesia
Establishment of North Chennai 765/400 KV Project	India
200MV STATCOM Project	India
GILBOA 300MW Pumped Storage Project	Israel
Amman West & Qatraneh 400kV Substation	Jordan
Advisory Service for the Clean Fuels Project (Subcontract)	Kuwait
Unt-Tarialan DIRECTION 88km PAVED road Project	Mongolia
Road Decongestion Programme Project	Mauritius
Karachi Port Project Berth No. 15-17A & SRB′ s 1&2	Pakistan
JK1- Cultural Building Project (Subcontract)	Qatar
Epic for Power Supply Project through Submarine Cables from Ras Laffan to Halul	Qatar
Hamad Bin Khalifa Medical City Project (Subcontract)	Qatar
Nakilat Ship Building & Repair Yard Project	Qatar
Msheireb Downtown Doha Project	Qatar

계약관리

공 사 명	수행국가
Yanbu Desalination and Power Phase 3 - Package "D" Desalination Project(Subcontract)	Saudi Arabia
Jeddah South Thermal Power Plant Project (Subcontract)	Saudi Arabia
Yanbu II Power & Water Project (Subcontract)	Saudi Arabia
Riyadh Metro Line 6	Saudi Arabia
HMC New Line3 On-Line Mixer Project	Thailand
Ruwais Refinery Expansion Project Package 4	UAE
Shah Gas Development Project (Subcontract)	UAE
Al Salam Street Tunnel Project (Subcontract)	UAE
Ruwais Refinery Expansion Project Package 3 (Subcontract)	UAE
Shuweihat Phase 2 Seawater Desalination Plant Project(Subcontract)	UAE
Strategic Water Storage in LIWA Project	UAE
Hankook Tire Tennessee Plant Project	U.S.A
Noi Bai - Lao Cai highway Project A5 (Subcontract)	Vietnam
Cai Lan International Container Terminal Project	Vietnam
Cai Mep International Container Terminal Project	Vietnam
Hanoi City Complex Project (Subcontract)	Vietnam

전사 용역

업 체 명
POSCO E&C
SUNGBO C&E
WOONGJIN Development Co., Ltd.

계약관리 워크샵

공 사 명	수행국가	업 체 명
Coke Making Plant for CSP Steel Project	Brazil	POSCO E&C
Karian Multipurpose Dam Project	Indonesia	DAELIM E&C
GILBOA 300MW Pumped Storage Project	Israel	KD E&C
Koyankus Main Contract Works Project	Kazakhstan	POSCO E&C
Sulfur Railcar Facilities Project	Saudi Arabia	POSCO E&C
Hanoi Pilot Light Metro Line Project-Section Nhon -Hanoi Railway Station	Vietnam	POSCO E&C

입찰/계약문서 작성 및 검토 | 입찰/계약 협상

공 사 명	수행국가
Khulna Water Supply Project	Bangladesh
Padma Multipurpose Bridge Project	Bangladesh
New Santa Cruz City Development Project	Bolivia
HYUNDAI ROTEM Train Factory Construction Project	Brazil
HYUNDAI ELEVADORES Factory Construction Project	Brazil
Development of CSP Steel Plant Complex - Phase 1 Project	Brazil
House Development Project	Djibouti
Nenskra Hydro Power Project	Georgia
Smart City Development Projects	India
National Public Seaport Project at Rembang Project	Indonesia
Site Preparation of LINE Project	Indonesia
AFOD Camp Construction for AKKAS Field Project	Iraq
GILBOA 300 MW Pumped Storage Project	Israel
South Saad Al-Abdullah City Development Project	Kuwait
Marine and Heavy Engineering Sdn. Bhd.	Malaysia
New Caledonia NMC Expansion Project	New Caledonia
GULPUR Hydro Power Project	Pakistan
150MW Patrind Hydropower Project	Pakistan
SWTP. Yanbu (Subcontract)	Saudi Arabia
PP12 Project(Subcontract)	Saudi Arabia
King Abdullah Sports City Project(KASC) (Sub-Contract Package)- Fit Out Wor ks for the Main Stadium (Subcontract)	Saudi Arabia

입찰/계약문서 작성 및 검토 | 입찰/계약 협상

공 사 명	수행국가
Jazan marine terminal Project	Saudi Arabia
RIYADH METRO O&M	Saudi Arabia
RIYADH METRO LINE 6	Saudi Arabia
Circulating Fludised Bed Coal Fired Power Station Project	South Africa
800 MW Gas Fired Combined Cycle Power Plant Project	Thailand
Shuweihat Phase 2 Seawater Desalination Plant Project (Subcontract)	UAE
International Airport Complex Project (Agent Agreement)	Vietnam
Airport Construction on the Sea Project	Vietnam
Clean Development Mechanism (CDM) Project	Vietnam
Hanoi New Town Project(Subcontract)	Vietnam
Hanoi Landmark Tower (Subcontract)	Vietnam
Don Van Industrial Park III Project	Vietnam

클레임 / 계약해지 | 분쟁해결자문 / 협상지원 | 중재 / 소송지원

공 사 명	수행국가
Djen-Djen Port Protection Works Extension Project	Algeria
Temburong CC3 Project	Brunei
CIPPREL IV Volet B EPC	Cote d' Ivoire
Ghana Takoradi T2 Expansion Project	Ghana
Integrated Steel Mill at Cilegon Project	Indonesia
Western Europe - Western China International Transit Corridor (CAREC 1b & 6b), South-West Road Project	Kazakhstan
Temporary Facilities Works	Kazakhstan
KORCOM Operations Center Project	Korea
Iljuk Built-to-Suit Warehouse Project	Korea
International Finance Center (IFC) Project	Korea
Keumbong Wind Farm Project	Korea
Al-Zour Refinery Project	Kuwait
Northern GMS Transport Network Improvement Project (Subcontract)	Laos
IAMS for the Jambatan Sultan Abdul Halim Mu adzam Shah Project	Malaysia
Chameliya Hydroelectric Power Project	Nepal
Gas Pipe Line Project	Nigeria
Water Transmission Main for Expansion of distribution Networks in Al Amerat Wilayat	Oman
Gujarat 220kV Substation Project	Pakistan
Msheireb Downtown Doha Project - Phase 1A (Subcontract)	Qatar
Ras Laffan Refinery Project	Qatar
Doha Link Project	Qatar

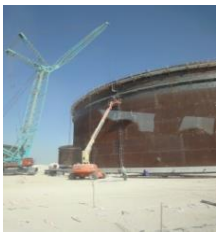

클레임 / 계약해지 | 분쟁해결자문 / 협상지원 | 중재 / 소송지원

공 사 명	수행국가
New Jubail Residential 380/230/115kV BSP Project	Saudi Arabia
Construction and Management of Staging Ground and Infilling Works Phase 2	Singapore
Ras Laffan Refinery Project	Qatar
Doha Link Project	Qatar
New Jubail Residential 380/230/115kV BSP Project	Saudi Arabia
Greater Colombo Transmission and Distribution Loss Reduction Project	Sri-Lanka
Al Salam Street Tunnel Project (Subcontract)	UAE
Integrated Gas Development - Das Island Project	UAE
The Palm Jebel Ali Main & Crescent Bridges Project(Subcontract)	UAE
Hanoi Metro CP03 Project	Vietnam
Mong Duong II 2 X 560 MW(NET) Coal Fired Power Project	Vietnam
Cai Mep International Container Terminal Project	Vietnam
Mong Duong II Coal Fired Power Project (Subcontract)	Vietnam

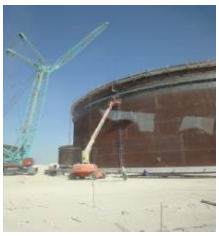

사업실적 / 국내

사전설계검토

공 사 명
동홍천- 양양 고속도로 6공구
동홍천- 양양 고속도로 9공구
동홍천- 양양 고속도로 14공구
울산- 포항 복선전철 6공구 공사현장
용인시 (삼가- 대촌) 국도대체 우회도로 건설공사
검단일반산업단지 조성공사
경부고속철도 제 10- 2공구 노반신설 기타공사
진안- 적상 도로확장공사 2공구
동홍천- 양양 고속도로 8공구
김해 일반산업단지 조성공사
고속국도 12호선 담양- 성산 11공구대산- 석문 고속도로 공사
동해선 포항- 삼척 철도 1공구
김포한강신도시 택지개발 사업조성공사 2공구
대산- 석문 도로건설공사

입찰/계약문서 작성 및 검토

공 사 명
엠피에스 공장 증축 공사 (B)동 중 철근콘크리트 공사
공군 00부대 활주로 포장면 개선 공사
이천 시설물 이전공사
4대강 살리기 낙동강 24공구
거가대교 침매터널공사 입찰 (Subcontract)

계약관리

공 사 명
북평 화력 1,2호기 EPC 건설 공사
안양 QWL 밸리펀드투자사업 호텔 및 오피스텔 건립사업
일죽 BTS창고 신축공사
계명대학교 동산의료원 새병원 신축공사
송도 해안도로 현장
시화호 조력발전소 현장
서울지하철 703공구 현장
GK 해상도로 현장
한강수계 2공구 현장
한강수계 5공구 현장
S- Oil 확장공사
소사- 원시 복선전철 민간투자시설사업
부천시 생활폐기물 전 처리시설(MBT) 건설사업공사
경인운하사업 연결 수로공사
한남동 단국대학교 부지개발 사업
북평화력발전소 1,2호기
삼척 친환경화력발전소 건설사업
수수연료전지차 충전소 설치공사
테헤란로 237 개발사업 신축공사

클레임 | 중재 / 소송지원 | 설계변경 / 공기연장

공 사 명
롯데월드타워 클레임 관리 용역
호남고속철도 5- 1공구
호남고속철도 4- 4공구
우이- 신설 도시철도 민간투자사업
남양주시 자전거 도로현장
새만금방조제 동진5공구 건설공사 현장
고속도로 제50호선 신갈- 호법간 확장공사 1공구
강남순환 도시고속도로 8공구
행복도시건설공사
호남고속철도 2- 3, 2- 4공구
사이언스 빌리지 복합시설구역
부산 신항만 배후부지 현장
부평 현대 The LOFT
전주- 광양 고속국도 건설공사 8공구 현장 (Subcontract)
영동선 철도현장
플로팅 아일랜드 조성공사
서울지하철 914공구 현장 (Subcontract)
고양 송수관로 현장
강원랜드 골프장건설 현장
상인고등학교 신축공사
사천대교 현장 (Subcontract)
평택/아산항 부두축조공사
장수- 익산 고속도로 현장
서울지하철 7- 25공구 현장
동묘 지하철 현장

클레임 | 중재 / 소송지원 | 설계변경 / 공기연장

공 사 명
신선대 부두 현장
대전지하철 현장
진주- 통영 고속도로 현장
한남 더 힐 현장
시화 4- 1공구 현장
김포양촌지구 Eco- Highway 건설공사
하이원 리조트 콘도 증설공사
김해시 강변 여과수 개발사업
삼척그린파워 1,2호기 보일러 설치공사
영남 천연가스 발전소 건설공사
부평 현대 The LOFT
BASF 엔지니어링 플라스틱 컴파운딩 예산공장 건설
화성 E- PJT FAB 건설공사
제물포 터널 1공구 현장
테헤란로 237 개발사업
제주 드림타워 신축공사
여주 천연가스발전소 건설공사

기타사업

FIDIC 계약조건 번역

발 주 처	프 로 젝 트	용 역 기 간
한국엔지니어링협회 (KENCA)	FIDIC 계약조건 번역 용역 • Conditions of Contract for Construction • Conditions of Contract for Plant and Design-Build • Conditions of Contract for EPC/Turnkey Projects • Construction Contract, MDB Harmonised Edition • Conditions of Contract for Design, Build and Operate Projects • Client/Consultant Model Services Agreement	2011.05.12 ~ 2011.11.30
	추가용역 : FIDIC 계약조건 해설서 번역 용역	2012.01.01 ~ 2012.06.30

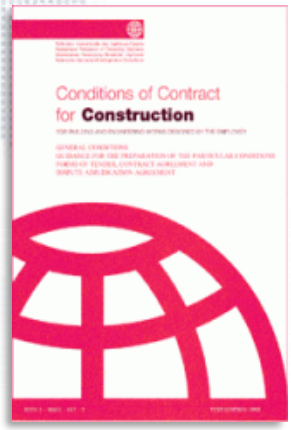

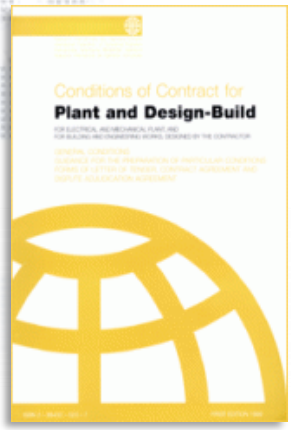

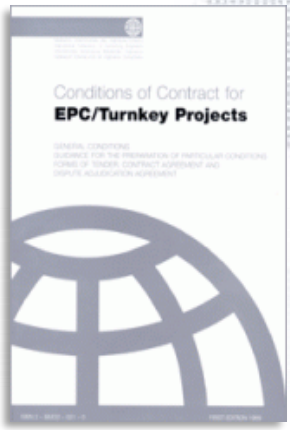

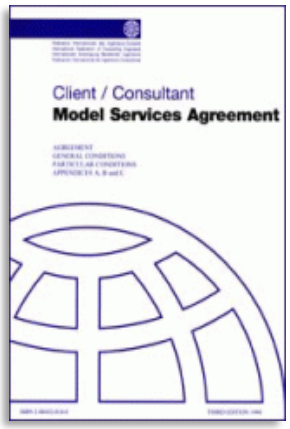

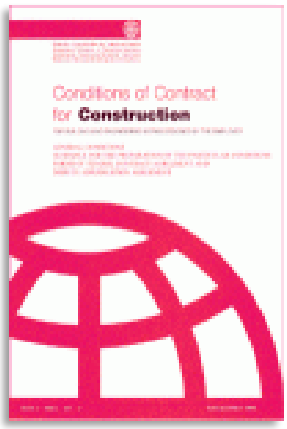

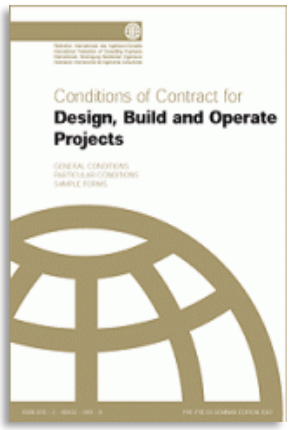

계약관리 / 클레임 교육

피 교 육 기 관 (협회 / 대학 / 업체)		
건설공제조합, 건설기술인협회, 대한건설협회, 대한상사중재원, 법무법인 율촌 서울시공무원교육원, 한국건설기술교육원, 한국건설산업연구원, 한국엔지니어링협회, 해외건설협회,	건국대학교, 서울산업대학교, 연세대학교, 연세대학교 상남교육원, 울산대학교, 인하대학교, 중부대학교, 중앙대학교, 충남대학교, 충북대학교, 한양대학교,	현대건설, 삼성물산, 대우건설, 대림산업, 포스코건설, GS건설, SK건설, 현대산업개발, 두산중공업, 현대엠코, 두산건설, 동부건설, 고려개발, 남광토건, 한미글로벌, CJ개발, 한국가스공사, 한국도로공사, 한국중부발전, 한국전력공사, 한국토지주택공사, 철도협회,

출판사업

출 판 사	제 목	저 자	출판연도
㈜씨플러스인터내셔널	계약관리와 클레임 2판	현학봉	2012
	계약관리와 클레임 초판	현학봉	2009

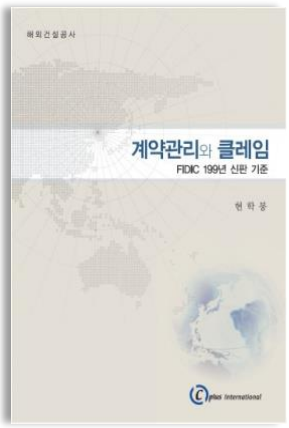

회계감사 추정예정원가 신뢰성검증

공 사 명	수행국가
개포주공3단지 주택재건축정비사업	Korea
보령-태안 도로건설공사(제1공구)	Korea
현대제철 당진 산소 8호기 신설공사	Korea
BISMAYAH NEW CITY (Social Infrastructure) Project	Iraq
Karbala Refinery Project	Iraq
Cirebon 2 Coal-Fired Power Plant	Indonesia
Djen-Djen Port Protection Works Extension Project	Indonesia
Sheikh Jaber Al-Ahmad Al-Sabah Causeway (Main Link) Project	Kuwait
Al Dhakhira Sewage Treatment Plant	Qatar
Lusail Expressway Pkg 1 Project	Qatar
Yanbu 2 Power and water Project	Saudi Arabia
Ethane Deep Recovery at Uthmaniya Gas Plant	Saudi Arabia
Construction & Management of Staging Ground and Infilling Works (Phase 2)	Singapore
Dubai I (Bluewaters)	UAE
SATAH AL RAZBOOT (SARB) field development Project	UAE

전문가 그룹

현 학 봉

대표이사, *Cplus* International Co., Ltd.
ceo@cplus.or.kr
Korean

March 2005 to Present

Cplus International Co., Ltd.

- *Cplus* International Co., Ltd. 설립자 및 대표이사
- 대한상사중재원 중재인
- FIDIC 국제인증강사
- 제12기 서울특별시 건설기술심의위원회 위원

1983 - 2004

㈜대우건설

- 계약관리 및 클레임 담당

Education

- 충북대학교 토질공학 및 건설관리 박사
- 충북대학교 토질공학 및 건설관리 석사
- 연세대학교 토목공학과 학사

Publications

- 해외건설공사 계약관리와 클레임/개정2판, 씨플러스인터내셔널, 2012
- 해외건설공사 계약관리와 클레임, 씨플러스인터내셔널, 2009
- 건설공사 계약조건 사용지침서 (번역서), 대한건설협회, 2005
- FIDIC 건설공사 계약조건 (번역서), 대한건설협회, 2004
- 건설공사 계약관리와 클레임, 일간건설신문, 2003
- 건설공사 계약관리와 클레임, 한국건설산업연구원, 1998

Research

- Risk Management 시스템 구축, 건설교통부/해외건설협회/연세대학교, 2004
- 해외공사 클레임 사례분석을 통한 대응방안, 건설교통부/중부대학교/건설기술연구원, 2006
- 성능보장계약 연구용역, 건설교통부/동의대학교, 2007
- 대기업과 중소기업의 공동진출을 위한 Pilot PJ 구축에 관한 연구, 건설교통부/연세대학교, 2007

문 종 국

파트너 / 상임변호사
미국변호사, CACP
jkmun@cplus.or.kr
Korean

Present

Cplus International Co., Ltd. & Nexus Law Group

1996 - 2010

- Kaye, Scholer, Fierman, Hayes&Handler New York 및 Washington D.C.사무소 (1996~1998)
- KOTRA 외국인투자지원센터 (1998~1999)
- 숙명여대 정법학부 겸임교수 (1999~) ・SK글로벌 (1999~2000)
- 법무법인 우일아이비씨 (2000~2005)
- 법무법인 율현 (2005~2008)
- 리인터내셔널 법률사무소 (2008~2010) ・법무법인 세줄(2010 ~ 2013)

Qualifications

- 용산역세권 이전사업(드림허브) 법률 자문 중
- 한국토지주택공사 PF사업 법률 자문; 용인동백 쥬네브, 대전엑스포컨벤션 스마트시티,성남판교 알파돔시티, 화성동탄 메타폴리스 , ・일산 M-CITY 공매 및 회생절차 관련 법률자문
- 단국대이전 및 한남동 부지개발사업(한남더힐)관련 법률 자문, Refinancing 자문
- 일동 칸리조트 개발사업 법률 자문, ・대전천변고속도로 민자유지사업 법률 자문
- 타워호텔 매각에 대한 법률 자문 및 매각 차익에 대한 절세방안 검토,
- 분당 대신증권 신축사옥 매각 법률 자문, ・인천 운북지구 신한은행-화홍그룹 컨소시엄 법률 자문
- 인천 로봇랜드 조성 계획 법률 자문, ・안산 돔구장 건설 프로젝트 법률 자문
- 경기 마스터스 컨트리클럽 인수 관련 법률 자문, ・SK그룹의 일동레이크C.C 매각관련 법률 자문
- 인천대 이전 도시개발사업 법률 자문, ・울산 굴화지구 도시개발사업 법률 자문
- 여의도 메리엇 파크센터 개발 법률 자문 및 매각 주선 자문
- 한국부동산신탁 및 캠코로부터의 자산매입(기존 시공사 및 시행사로부터의 사업권 양수도 등 포함) 법률 자문, ・영종도 스카이72 골프장 건설 프로젝트 법률 자문
- 전주 컨트리클럽 Refinancing 관련 법률 자문, ・경기도 고양시 한류우드 프로젝트 법률 자문
- 부천 로담코타워 및 현대백화점 개발 법률 자문, ・신길동 한화 꿈에그린 아파트 프로젝트 법률 자문, ・파주 선유리 부지 매입 및 공동주택 신축사업 프로젝트 법률 자문

Education

- 서울대학교 법과대학 졸업 (1986)
- 서울대학교 법과대학원 세법전공 (1988)
- University of Florida Law School (LL.M. 1995)
- New York University Law School (1996)
- 충북대학교 대학원 토목공학과 박사과정 재학 중(현재)

Certifications / Registrations

- 미국변호사 - US, New York Bar (1996)
- 해외건설계약관리 및 클레임전문가 (Contract Administration & Claim Professional) 인증 취득 (2014)

정 의 균

부사장 / 파트너
해외건설 계약 및 클레임 관리, KCCM
ekjung@cplus.or.kr
Korean

2015 to Present

Cplus International Co., Ltd. / Vice President

- Gas Pipeline EPC Project - Iraq
- Water Transmission Main for Expansion of Distribute Network in Al Amerat Wilayat- Oman

Contractual risk analysis

1973 - 2015

- JPE Consulting
- 한미글로벌
- 한라건설/두산중공업
- 한국도로공사

해외건설 고문/ 해외건설계약 강사
Project Director, 클레임 팀장, CM단장/ 전무
해외현장 공무부장, 소장 / 상무
기사

Qualifications

47년 동안(국내 23년, 해외 24년) 기획, 설계, 계약, 시공, 시운전에 이르는 건설공사 및 개발공사의 사업관리 책임자, 건설 책임자로서 실무를 수행하였습니다. 12년은 한국도로공사와 한미파슨스에서 사업 관리자로 , 22년은 한라건설과 두산중공업에서 건설 책임자로 근무하였고 이후 8년 간 해외건설협회를 비롯한 다수의 기관 및 기업체에서 해외건설전문가양성 강의를 하였습니다. 국내외의 수천억 원 규모 공사의 책임자로서 공기 내에, 계약품질로, 예산 내에 성공적으로 프로젝트를 수행하였습니다.

Education

- 연세대학교 토목공학과 1974
- 연세대학원 부동산개발과정 수료 2004

Certifications / Registrations

- 사업관리전문가 (KCCM)
- 해외건설협회 자문위원
- 토지주택공사 해외사업 자문위원

강 승 훈

부사장 / 파트너
FIDIC 국제 인증강사, CACP
stevekang@cplus.or.kr
Korean

Present

Cplus International Co., Ltd.

- FIDIC 국제인증강사
- 해외건설협회 해외건설정책 자문위원
- 해외건설협회 중소기업 수주지원센터 자문위원
- 건설기술교육원 교수

1990 - 2015

- ㈜엘탑종합건축사사무소
- CGI
- Synergy Vision Co., Ltd.
- 삼성물산 건설부문
- 대우건설

해외사업 및 계약관리 담당

Qualifications

- 30년 이상 해외 건설사업 경험
- 해외사업 및 계약관리 업무 담당
- 해외개발 투자 및 BOT사업 수행
- 해외건설계약관리 및 클레임전문가 (Contract Administration & Claim Professional) 인증 취득

Education

- 홍익대학교 경영학과 졸업
- 미국 뉴저지주 소재 Fairleigh Dickinson University 경영학 석사 (MBA)

김 영 훈

부사장 / 파트너
산업기계설비기술사, (미)기계기술사, PMP, ISO 9000심사원
yhhkim@cplus.or.kr
Korean

2014 to Present

Cplus International Co., Ltd. / Advisor, Overseas Contract Admin. & Claims

- Delivered Seminars in Construction Delay Analysis and Extension of Time in Overseas Construction Forum, Engineering Development Research Center of Seoul National University, Chungbuk National University, Korea Engineering & Consulting Association and private firms
- Delay Analysis for EOT Claim for a Power Project in the Republic of Cote d'Ivoire
- Schedule Validation for Overseas projects

1970 — 2014

• 주식회사 하나기연	Principal Consultant
• 삼성엔지니어링㈜	Senior Planner
• 중국 現代管理教育集團 (BMMTEC 그룹 재직)	Project Management Consultant
• Pmsoft Company	Planning & Scheduling Supervisor
• 포스코건설㈜	Technology System Management Division
• SK건설㈜	Managing Director and Chief Information Officer
• 삼성엔지니어링㈜	Manager

Qualifications

- 서울대 글로벌 공학교육센터 (Engineering Project Management for EPC Project)" 강사 (2010)
- Aramco 프로젝트 팀 "Primavera를 사용한 Planning & Scheduling" 교육 (2009년, 서울)
- 정부 초청 APEC 여성 IT 책임자 PM 교육 (2005년, 서울, 여성부 주관, 영어 강의)
- 저서: "How to Prepare PMP" 등 PMP관련 서적 5권 (2001~2009, 중국어로 출간)
- 중국 프로젝트 관리 표준 제정 위원회 위원 (2005)
- PMP 수험 서적 5권 저술 (2001~2009, 중국어로 출간)
- 번역서: 프로세스 접근방법의 이해와 적용 (2001, 원저자 David Hoyle, 한국품질재단 발행)
- 건설산업기본법 CM 법제 위원 (1997)
- 제3기 서울시 지하철 건설 PM분야 자문위원 (1995)
- 지식경제부 선정 과학 기술자, 미국 Nutech사 파견, 원전 기기 설계 (1981)

Education

- 서울대학교 공과대학 기계공학과 학사 (1970)

Certifications / Registrations

- 산업기계설비기술사
- (미) 기계 기술사 (Professional Engineer in Mechanical Engineering, 캘리포니아 주정부)
- (미) 프로젝트 관리 전문가 (PMP: Project Management Professional)
- ISO 9000 심사원

성 현 주

부사장 / 파트너
대한상사중재원 건설중재인, 한국수자원공사 해외사업 자문위원
(사)대우세계경영연구회 수석건설자문위원
hjsung@cplus.or.kr
Korean

2022 to Present

Cplus International Co., Ltd. / Partner, Overseas Contract Admin. & Claims

- Performed contract administration and claims for various overseas construction projects.

1982 — 2021

• (주)평화엔지니어링	해외부문사장
• (주)한준건설	상임고문
• (주)대우건설	해외인프라사업본부 본부장(전무) 토목사업본부 본부장(전무) 외주구매본부 본부장(전무)

Qualifications

- Over 40 years of experience in domestic & overseas construction projects
  - 서울지하철 3호선 321공구(비원~종로3가)
  - Libya Zawiya Two Road Junction Project
  - Pakistan 고속도로 프로젝트
  - Oman 방파제 프로젝트
  - 거가대교(부산-거제) 프로젝트
  - Oman 수리조선소
  - Qatar 수리조선소

- 해외건설협회 해외건설 정책자문위원
- 한국수자원공사 해외사업 자문위원
- 대한민국 국무총리 표창 (해외건설 유공)

Education

- 서울대학교 농공학과 토목공학 전공
- 경기대학교 정치전문대학원 (건설외교)

Certifications / Registrations

- 대한상사 중재원 건설중재인
- 토목기사 1급

강 신 영

부사장 / 파트너
EDCF F/S 전문가, 한국토지주택공사 경영투자심사위원
sykang@cplus.or.kr
Korean

2022 to Present

Cplus International Co., Ltd. / Partner, Overseas Contract Admin. & Claims

- Performed contract administration and claims for various overseas construction projects.

1982 — 2021

• 대한무역투자진흥공사	개발협력실 전문위원
• 해외건설협회	정책본부 본부장 중소기업수주지원센터 센터장 해외건설정책지원센터 센터장
• 동아건설산업㈜	프로젝트 매니저

Qualifications

- Over 40 years of experience in domestic & overseas construction projects
  - 88올림픽고속도로 제8공구 건설공사
  - 사우디 리야드 링로드(교량)공사
  - 리비아 1차 대수로공사-사리르공장
  - 리비아 2차 대수로공사
  - 리비아 1차 CP 건설공사

- 한국철도시설공단 기술자문위원
- 한국상하수도협회 물산업 해외협력 위원회 위원
- 한국해외인프라도시개발지원공사 자문위원
- 외교부 건축자문위원회 기술자문위원
- 한국토지주택공사 경영투자 심사위원회 위원
- 한국철도시설공단 해외사업 자문위원회 위원

Education

- 홍익대학교 토목공학과
- 충북대학교 산업대학원 건설공학과 글로벌건설엔지니어링전공 석사

Certifications / Registrations

- 토목기사 (특급 기술자)
- 소방설비기사 (기계분야)

강 인 규

부사장 / 파트너
토목시공기술사
ikkang@cplus.or.kr
Korean

2017 to Present

Cplus International Co., Ltd. / Vice President, Overseas Contract Admin. & Claims

- Dubai Eye (Bluewaters) - U.A.E.
- Riyadh Metro Line 6 — Saudi Arabia
- Road Decongestion Programme Project - Mauritius
- BISMAYAH NEW CITY (Social Infrastructure) Project-Iraq
- Sheikh Jaber Al-Ahmad Al-Sabah Causeway Project-Kuwait
- Lusail Expressway Pkg 1 Project-Qatar

Contract/Claim Administration

1984 - 2016

- 대우건설 주식회사 상무 1984-2016

Qualifications

건설업 근무 총 36년간 해외공사 관련 업무 (입찰, 현장지원, 시공, 공무, 현장소장) 근무 경력, 아랍에미리트, 나이지리아, 필리핀, 알제리, 카타르 등 5개국에서 총 16년간 해외 현장 근무 경력, 3개 프로젝트 해외현장 소장 역임, 2개의 Design and Build PJ 참여 경험, 해외프로젝트 입찰관련 업무 수행 및 탐장으로 5년 근무, 해외프로젝트 입찰, 수주, 수행 및 준공 경험 및 지식보유.

- 카타르 New Orbital Highway & Truck Route PJ, 현장소장 2014-2015
- 알제리 El Harrach River Rehabilitation PJ, 현장소장 2012-2014
- 필리핀 바기오 도로공사, 현장소장 2000-2006
- 나이지리아 Warri-Benin 도로공사, 공무/공사 1990-1992
- UAE 두바이 하수처리공사, 공무 1984-1988

Education

- Birmingham University, UK MSc in Construction Management , 1995년도
- 연세대학교 공과대학 토목공학과, 1982년도

Certifications / Registrations

- 토목시공기술사, 1994년도
- 토목기사1급, 1981년도

이 종 봉

부사장 / 수석컨설턴트
PMP, CAP, CACP
jblee@cplus.or.kr
Korean

2013 to Present

Cplus International Co., Ltd. / Vice President, Overseas Contract Admin. & Claims

• Riyadh Metro Line 6 — Saudi Arabia • Doha Link Project - Kuwait • Road Decongestion Programme Project - Mauritius • Sulfur Railcar Loading Facilities — Saudi Arabia • Gulpur Hydro Power Plant Project — Pakistan • Electrical & Instrumentation Works for Rehabilitation & Expansion of SWTP - Yanbu, Saudi Arabia • Electrical Inspection Service Project — Bangladesh • Lucknow Metro Project — India	Contract/Claim Administration
• LNG Terminal Plant Project — Bahrain • YANBU POWER DESALINATION PLANT—Saudi Arabia • Seoul Metro Line 5 O&M—Saudi Arabia	Preparation of Contract Documents
• Fully Integrated Risk Management System (FIRMS) — Korea	Research/Study

1977 - 2013

• ㈜동명기술공단 (해외개발사업본부)	부회장
• ㈜대우건설 (건축사업본부)	상무
• ㈜건원엔지니어링 (Kunwon- CH2MHill PMC: 주한미군기지이전사업관리단)	전무
• 미국 Flour Corporation (Korea Office)	한국 대표
• 육군공병장교(미8군, 한미연합사, 국방부, 소말리아 PKO, 말레이시아, 노르웨이)	중령(예비역)

Qualifications

40 years experience in Project Management, Engineering, Construction, and O&M in private sector and military facilities

- 주한미군기지이전사업(마스터 플랜, 사업통제, 사업관리)
- 평화유지활동, UNOSOM- II, 소말리아(사업관리)
- 대한민국 대통령 표창 수상

Education

- 연세대학교 국제학대학원 국제협력 전공 (국제협력 석사)
- 서강대학교 공공정책대학원 홍보정책 전공 (문학 석사)
- 한국방송통신대학교 졸업 (법학과, 산업공학과)
- 한국외국어 대학교 졸업 (전공: 영어, 부전공: 컴퓨터 공학)

Certifications / Registrations

- 사업관리전문가(PMP), 미국사업관리협회(US Project Management Institute) - #57253
- 해외건설계약 및 클레임관리전문가 (Contract Administration and Claim Professional) 인증취득 (2016)

김 종 한

이사 / 수석컨설턴트
공학박사, 기술사
claimkjh@naver.com
Korean

2009 to Present

Cplus International Co., Ltd. / Chief Consultant, Domestic (Korean) Contract Admin. & Claims

1991 - 2009

• 신성건설	Chief Legal Officer
• 법무법인 한울	Deputy Director of Construction claims

Qualifications

- 토목시공기술사
- 한국건설관리학회 계약분쟁 전문위원
- 제12기 서울특별시 건설기술심의위원회 위원

Education

- 아주대학교 공학박사(Construction Management)
- 단국대학교 토목공학과 학사

Certifications / Registrations

- 토목시공기술사, No. 98154020038W, Korea

Research & Publication

- 건설산업 특성에 따른 공기연장사유 관리모델, 한국건설관리학회, 2007
- 건설공사 공기연장사유 관리모델, 한국건설관리학회, 2007
- 건설공사 공기연장 책임구분의 문제점 및 개선방안 제시, 2007

주요고객 및 회사주소

주요 고객사

현대건설
현대엔지니어링
대우건설
DL
롯데건설
SK 에코플랜트
GS 건설
posco 포스코건설
HYUNDAI Rotem 현대로템주식회사
SAMSUNG 삼성중공업
HYOSUNG HEAVY INDUSTRIES
LS 산전
Halla
posco 포스코엔지니어링
posco 포스코A&C
S 쌍용건설
한화건설
금호건설
KAI 한국항공우주산업(주) KOREA AEROSPACE INDUSTRIES, LTD.
현대엘리베이터
동아지질
계룡건설
GS 네오텍
남광토건
HYOSUNG GOODSPRINGS PUMPS & WATER
SOOSUNG ENGINEERING & CONSULTING
TAEYOUNG 태영건설
경동건설
DongYang
주식회사 성보씨엔이
SC bluepower 삼척블루파워
WOONGJIN Development Co.,Ltd.
RITCO 주식회사 리트코
HWACHON PLANT Construction Co.,Ltd.
eTEC 건설
동아에스텍(주)
SCT
DONGBANG E&C
inter i.d.

K water
서울특별시
ex 한국도로공사
한국전력공사
KR 한국철도시설공단
서울교통공사
KENCA 한국엔지니어링협회 KOREA ENGINEERING & CONSULTING ASSOCIATION
해외건설협회 International Contractors Association of Korea

RESPECTED TRUSTED PROFESSIONAL SAMIL
RSM
KPMG

Head Office

전화	+82 2 565 3920
팩스	+82 2 565 3923
E-mail	info@cplus.or.kr
홈페이지	www.cplus.or.kr
주소	서울특별시 서대문구 통일로 127 3층 (03735)